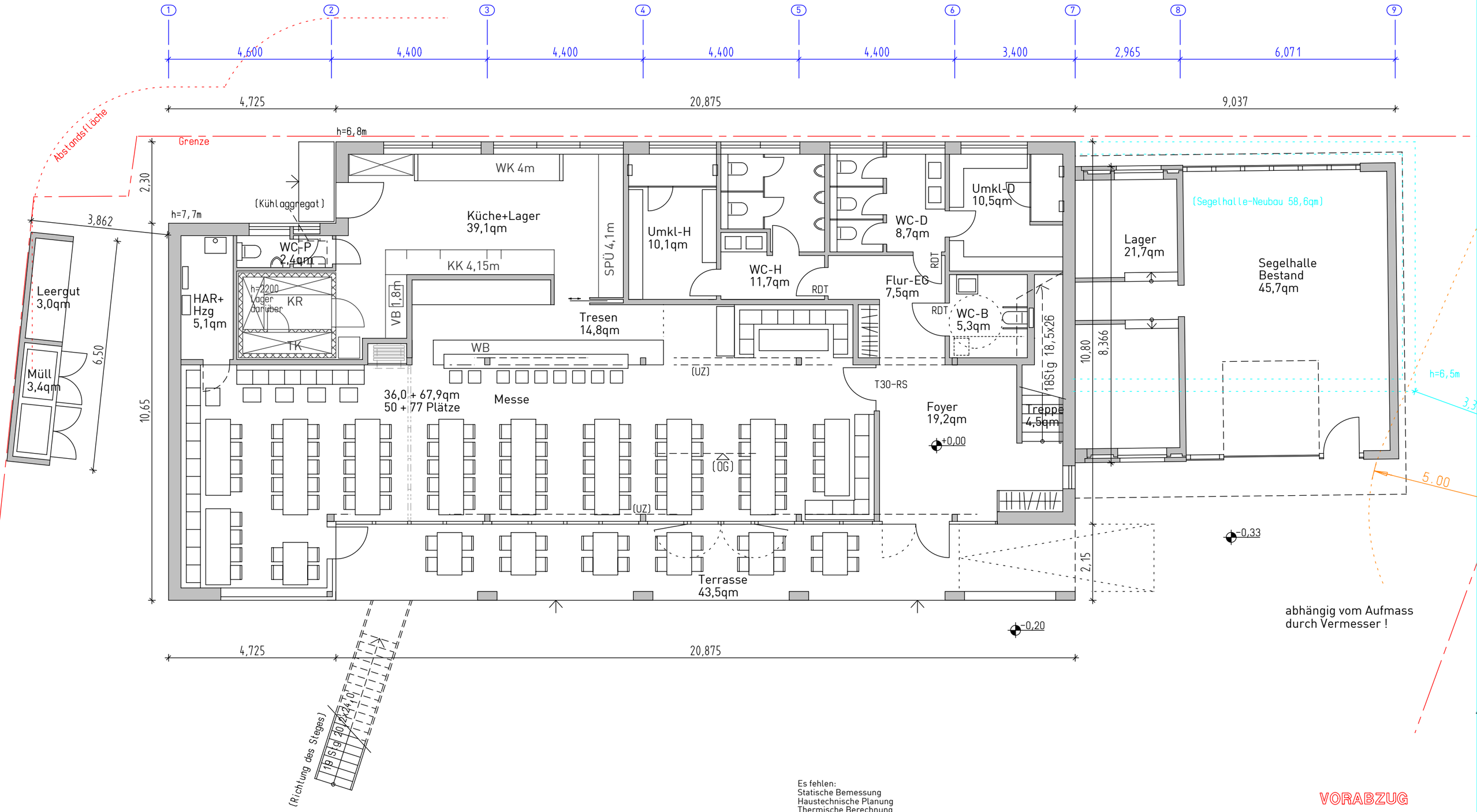

abhängig vom Aufmass
durch Vermesser !

Es fehlen:
Statische Bemessung
Haustechnische Planung
Thermische Berechnung
Aufmass Bestand und Gelände

Änderungen seitens der Architekten
aus technischen Gründen vorbehalten.
Änderungen aufgrund von Befunden
im Bestand vorbehalten.

VORABZUG

PROJEKT: Neubau Vereinshaus SVG	mm architekten	BÖDEKERSTR. 49 30161 HANNOVER TEL.: 0511/169 338 60 FAX.: 0511/169 338 70 info@mm-architekten.de	PLAN: ERDGESCHOSS VAR.10	M = 1:100 (A3)
BAUHERR: Seglerverein Grossenheidorn				GEZ.: DG
			PLAN NR.: 173-3-G01	DAT.: 19.03.2015